



1 **ATA DA ASSEMBLEIA GERAL EXTRAORDINÁRIA DA ASSOCIAÇÃO DE APOIO E**
2 **ASSISTÊNCIA À MULHER – AAMU, CNPJ: 04.304.338/0001-98, realizada às 19h30min do**
3 **dia 15 de janeiro de 2022 na sede da ASSOCIAÇÃO para ELEIÇÃO E POSSE DA**
4 **DIRETORIA EXECUTIVA E DO CONSELHO FISCAL, conforme Edital de Convocação:**
5 Aos quinze dias do mês de janeiro do ano de dois mil e vinte e dois, com início às dezenove
6 horas e trinta minutos a presente Assembleia Geral Extraordinária. Aberta a sessão, foi
7 designado para presidir a mesa a senhora Maria Aparecida de Gusmão Marçal, que convidou
8 a mim Germínia Bernadete Alves de Miranda Barbosa, para secretariar os trabalhos da
9 mesma, com leitura do respectivo **Edital de Convocação**, nos seguintes termos: Pelo
10 presente Edital, ficam CONVOCADOS E CONVIDADOS, de ordem do Senhor Presidente e
11 nas conformidades que dispõe o artigo 37, incisos I e V; artigo 43; artigo 44; artigo 45
12 parágrafo primeiro e artigo 46, todos que tiverem interesse no Estatuto Social da AAMU,
13 Senhores Diretores, Conselheiros e Associados da Associação de Apoio e Assistência à
14 Mulher a comparecerem à **ASSEMBLEIA GERAL EXTRAORDINÁRIA**, que será realizada no dia
15 15 de janeiro de 2022, às 19h30min, em primeira convocação, na sede da Associação, sito à
16 Rua Carlos Nunes de Paula, 1172, Jardim Imperial, CEP 12.234-000, nesta cidade e comarca
17 de São José dos Campos – SP, com o objetivo de deliberar a pauta única do dia, infra-
18 mencionada: **ELEIÇÃO E POSSE DA DIRETORIA EXECUTIVA E DO CONSELHO FISCAL**
19 **DA ASSOCIAÇÃO DE APOIO E ASSISTÊNCIA À MULHER PARA A GESTÃO DE**
20 **02/02/2022 À 15/02/2026**. São José dos Campos, 15 de janeiro de 2022. Assinado: Abel
21 Gusmão Machado, presidente. Ato contínuo verificando o livro de registros da Entidade foi
22 constatado a inscrição de uma única chapa, para concorrer o referido pleito para Diretoria
23 Executiva e do Conselho Fiscal, com a composição a seguir: **Para Presidente Sr. Abel**
24 **Gusmão Machado, RG: 34.144.169-7; Vice-presidente Sra. Silvana Cristina de Oliveira,**
25 **RG: 45.981.355-9; Secretária: Letícia Alves Barbosa, RG: 40.134.975-5; Tesoureira Maria**
26 **Aparecida Lino, RG: 24.561.727-9 e o Conselho Fiscal composto pelos seguintes**
27 **membros: Presidente do Conselho Fiscal: Evaristo Felipe de Magalhães, RG: 6.061.308-**
28 **7; Conselheiros: Geazi Martins Leite, RG: 11.961.704-3 e Conselheiro: Mário de Souza,**
29 **RG: 13.650.368-39.** Após todos os presentes confirmarem a relação que compõe a referida
30 chapa inscrita. Ato contínuo passa a palavra aos presentes para as considerações, de que
31 resultou unânime afirmação de que se trata da eleição dos membros da Diretoria Executiva e

gfm

\$



42478 PJ

32 do Conselho Fiscal da Associação de Apoio e Assistência à Mulher, sem nada a exigir para a
33 sua devida aprovação. Agilizando os trabalhos da mesa, a aprovação se deu por aclamação,
34 no que concordam plenamente todos os presentes com a forma da aprovação, logo lhes
35 submete a nova Diretoria Executiva e Conselho Fiscal da AAMU, que recebe a aprovação
36 unânime. Após a votação e aprovação, a senhora Presidente proclama **ELEITOS E**
37 **EMPOSSADOS** os membros da diretoria Executiva e do Conselho Fiscal da Associação, para
38 reger as atividades e as relações no âmbito da AAMU, para o quadriênio a iniciar em
39 **(02/02/2022 À 15/02/2026)**. Anexo o quadro da relação e qualificação dos membros da
40 respectiva Diretoria Executiva e do Conselho Fiscal dos Eleitos. Ato final, a palavra fica a
41 disposição de todos os presentes para manifestarem a respeito dos trabalhos que acaba de
42 ser realizado. Reinando silêncio, declara encerrada a Assembleia Geral Extraordinária e,
43 proferindo breve prece de agradecimento pelos objetivos alcançados na presente reunião,
44 declara encerrados os trabalhos dos quais digitei a presente ATA que lida e aprovada vai
45 assinada por mim, Maria Aparecida de Gusmão Marçal e pela presidente da sessão Sra.
46 Germínia Bernadete Alves de Miranda Barbosa, e os demais presentes constam em lista de
47 presença. São José dos Campos, aos quinze dias de janeiro do ano de dois mil e vinte e dois.

[Assinatura]

[Assinatura]

[Assinatura]

4º Tabelião

4º Tabelião

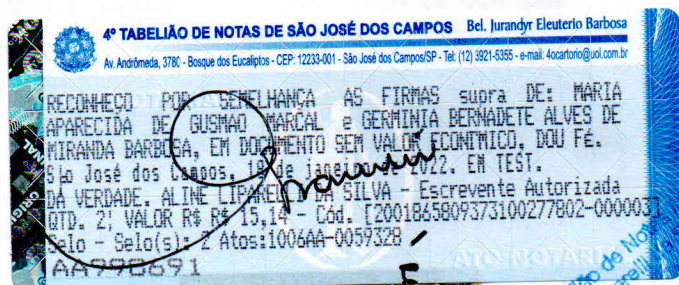

SELO CONFERIDO
Maxwell
Responsável p/ Verificação

1º Oficial de Registro de Imóveis
S.J. dos Campos - SP - Cep 12270-060
CNPJ: 30.460.199/0001-77
Rua Francisco Rafael, nº 199 - Centro
S.J. dos Campos - SP - Cep 12270-060
CNPJ: 30.460.199/0001-77

Protocolizado em Pessoa Jurídica sob Nº 59451
em 20/01/2022 e registrado em microfilme sob
nº 42478-8574 em 27/01/2022 e averbado sob
Nº 40-2057-PJ na Constituição. Selo Digital:
114924P/ISE0005136685E228

Gabriel Alves Fernandes Lobo - Escrevente



1º Oficial de Registro Civil de Pessoa
Jurídica de São José dos Campos-SP

42478 PJ

RELAÇÃO E QUALIFICAÇÃO DOS MEMBROS DA DIRETORIA EXECUTIVA DA ASSOCIAÇÃO DE APOIO E ASSISTENCIA A MULHER – AAMU, CNPJ: 04.304.338/0001-98 PARA A GESTÃO DE 02/02/2022 À 15/02/2026, CONFORME ATA DA ASSEMBLEIA EXTRAORDINÁRIA DE 15 DE JANEIRO DE 2026.

PRESIDENTE	NOME: Abel Gusmão Machado		
	RG: 34.144.169-7 – SSP/SP		CPF: 347.637.868-30
	ESTADO CIVIL: Divorciado	NACIONALIDADE: Brasileiro	DATA DE NASC.: 14/02/1985
	PROFISSÃO: Auxiliar Administrativo		ESCOLARIDADE: Ensino Fundamental
	ENDEREÇO: Rua: Álvaro Portela, 720, casa 01 – Dom Pedro I – CEP: 12.232-560		

Vice-Presidente	NOME: Silvana Cristina de Oliveira		
	RG: 45.981.355-9		CPF: 366.872.838/04
	ESTADO CIVIL: Casada	NACIONALIDADE: Brasileira	DATA DE NASC.: 13/03/1989
	PROFISSÃO: Nutricionista		ESCOLARIDADE: Superior
	ENDEREÇO: Rua Domingos Paiva, 152 Apto 504 Torre Pacífico Braz São Paulo CEP:03043-070		

Secretária	NOME: Leticia Alves Barbosa		
	RG: 40.134.975-5		CPF: 336.679.248-52
	ESTADO CIVIL: Divorciada	NACIONALIDADE: Brasileira	DATA DE NASC.: 05/03/1985
	PROFISSÃO: Comerciarista		ESCOLARIDADE: Ensino Médio
	ENDEREÇO: Rua Cesar Luiz da Silva Generoso, 108		

Tesoureira	NOME: Maria Aparecida Lino		
	RG: 24.561.727-9 - SSP/SP		CPF: 144.678.518-10
	ESTADO CIVIL: Divorciada	NACIONALIDADE: Brasileira	DATA DE NASC.: 08/07/1964
	PROFISSÃO: Agente de organização escolar		ESCOLARIDADE: Ensino Médio
	ENDEREÇO: Avenida Sete, 732 – Residencial Dom Pedro II – CEP: 12.232-869		

Por ser da expressão da verdade, firmo-me o presente

São José dos Campos 15 de janeiro de 2022

- Presidente

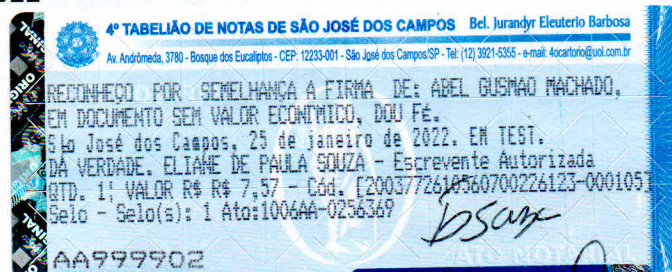

4º Tabelião de Notas / S.J. dos Campos -
Elaine de Paula Souza - Esc. Autorizada





42478 PJ

RELAÇÃO E QUALIFICAÇÃO DOS MEMBROS DO CONSELHO FISCAL DA ASSOCIAÇÃO DE APOIO E ASSISTENCIA A MULHER – AAMU, CNPJ: 04.304.338/0001-98 PARA A GESTÃO DE 02/02/2022 À 15/02/2026, CONFORME ATA DA ASSEMBLEIA EXTRAORDINÁRIA DE 15 DE JANEIRO DE 2026.

PRESIDENTE	NOME: Evaristo Felipe de Magalhães		
	RG: 6.061.308-7 - SSP/SP		CPF: 787.960.168-68
	ESTADO CIVIL:	NACIONALIDADE:	DATA DE NASC.:
	Divorciado	Brasileiro	25/04/1948
	PROFISSÃO:	ESCOLARIDADE:	
	Aposentado	Ensino Fundamental	
	ENDEREÇO: Rua Almirante Barroso, 251 – Jardim Imperial - CEP: 12.234-020		

CONSELHEIRO	NOME: Geazi Martins Leite		
	RG: 11.961.704-3 - SSP/SP		CPF: 975.820.938-28
	ESTADO CIVIL:	NACIONALIDADE:	DATA DE NASC.:
	Divorciado	Brasileiro	21/02/1957
	PROFISSÃO:	ESCOLARIDADE:	
	Comerciário	Ensino Médio	
	ENDEREÇO: Avenida São Gerônimo, 423 – São Judas		

CONSELHEIRO	NOME: Mário de Souza		
	RG: 13.650.368-39 - SSP/SP		CPF: 519.661.408-78
	ESTADO CIVIL:	NACIONALIDADE:	DATA DE NASC.:
	Casado	Brasileiro	22/08/1943
	PROFISSÃO:	ESCOLARIDADE:	
	Aposentado	Ensino Fundamental	
	ENDEREÇO: Rua Benedito Turco, 331 – Campo dos Alemães – CEP: 12.239-440		

Por ser da expressão da verdade, firmo-me o presente

São José dos Campos 15 de janeiro de 2022

- Presidente

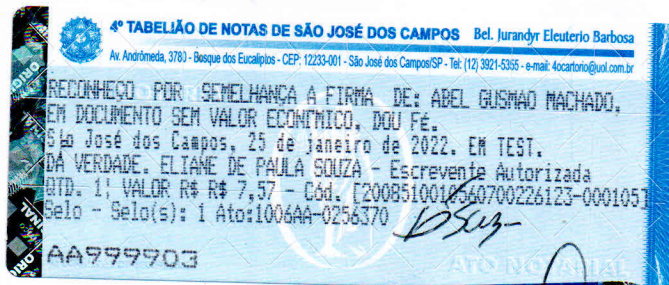

4º Tabelião de Notas / S.J. dos Campos
Eliane de Paula Souza - Esc. Autorizada

